

0/13	magazyn	150lx	istn.
0/15	kl.schodowa	150lx	5*B+1*D
0/16	szyb dźwigowy	100lx	wg. DTR windy

ochrona przeciwporażeniowa dodatkowa samoczynne wyłączenie zasilania			
Elektryczna Pracownia Projektowo - Inwestycyjna "GRID" Maciej Czerwonko 18-400 Łomża, ul. Polowa 33/12 R-200081400; NIP 718-125-81-30 tel.: 86 2162768; tel. kom.: 603 684 292, m.czerwonko@wp.pl			
INWESTOR	"Instalator" s.j. W.J. i M.G. Nowik ul. Zjazd 2 18-400 Łomża	DATA	09.05.2015r.
OBIEKT ADRES	Rozbudowa budynku usługowo-handlowego, ul. Zjazd 2, 18-400 Łomża, działka nr ewid. 10072, 10076/2, 10074/2, 10073/4, 10073/5.	STADIUM	PB
NAZWA RYSUNKU	Instalacje elektryczne - kl. schodowa - piwnica.	SKALA	1:100
PROJEKTANT NR UPR	mgr inż. Maciej Czerwonko PDL/0062/PWOE/04; PDL/IE/0187/04	PODPIS	NR RYS. E-03
SPRAWDZIŁ	inż. Marek Czerwonko UAN7342/10/91; PDL/IE/0248/01	PODPIS	NR STR 7

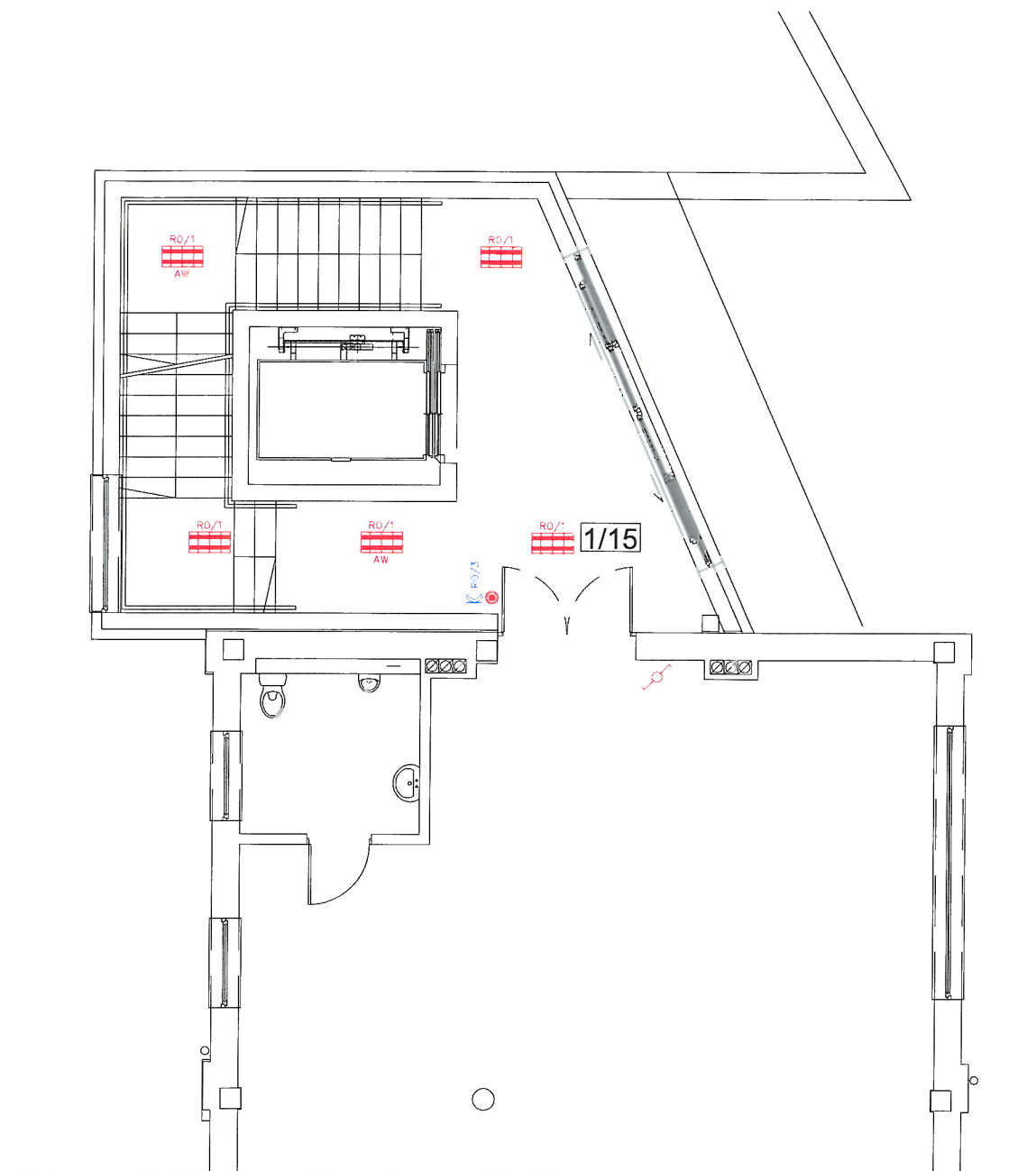

1/15	kl.schodowa	150lx	5*B
------	-------------	-------	-----

ochrona przeciwporażeniowa dodatkowa samoczynne wyłączenie zasilania			
Elektryczna Pracownia Projektowa - Inwestycyjna "GRID" Maciej Czerwonko 18-400 Łomża, ul. Polowa 33/12 R-200081400; NIP 718-125-81-30 tel.: 86 2162768; tel. kom.: 603 684 292, m.czerwonko@wp.pl			
INWESTOR	"Instalator" s.j. W.J. i M.G. Nowik ul. Zjazd 2 18-400 Łomża	DATA	09.05.2015r.
OBIEKT ADRES	Rozbudowa budynku usługowo-handlowego, ul. Zjazd 2, 18-400 Łomża, działka nr ewid. 10072, 10076/2, 10074/2, 10073/4, 10073/5.	STADIUM	PB
NAZWA RYSUNKU	Instalacje elektryczne - kl. schodowa - parter.	SKALA	1:100
PROJEKTANT NR UPR.	mgr inż. Maciej Czerwonko PDL/0062/PWOE/04; PDL/IE/0187/04	PODPIS	NR RYS. E-04
SPRAWDZIŁ	inż. Marek Czerwonko UAN7342/10/91; PDL/IE/0248/01	PODPIS	NR STR 8

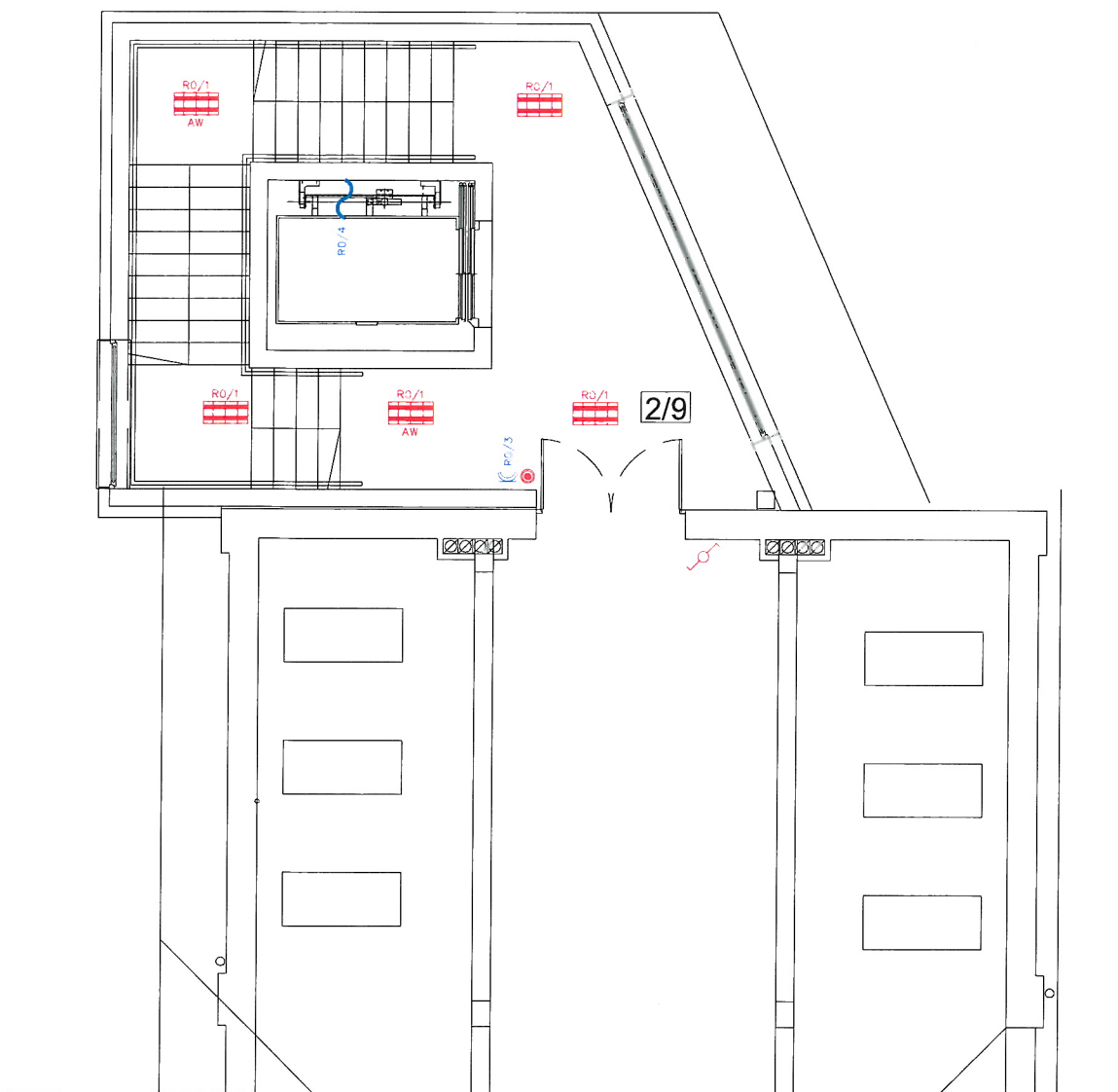

2/9	kl.schodowa	150lx	5*B
-----	-------------	-------	-----

ochrona przeciwporażeniowa dodatkowa samoczynne wyłączenie zasilania			
Elektryczna Pracownia Projektowo - Inwestycyjna "GRID" Maciej Czerwonko 18-400 Łomża, ul. Polowa 33/12 R-200081400; NIP 718-125-81-30 tel.: 86 2162768; tel. kom.: 603 684 292, m.czerwonko@wp.pl			
INWESTOR	"Instalator" s.j. W.J. i M.G. Nowik ul. Zjazd 2 18-400 Łomża	DATA	09.05.2015r.
OBIEKT	Rozbudowa budynku usługowo-handlowego.	STADIUM	PB
ADRES	ul. Zjazd 2, 18-400 Łomża, działka nr ewid. 10072, 10076/2, 10074/2, 10073/4, 10073/5.		
NAZWA RYSUNKU	Instalacje elektryczne - kl. schodowa - I piętro.	SKALA	1:100
PROJEKTANT NR UPR.	mgr inż. Maciej Czerwonko PDL/0062/PWOE/04; PDL/IE/0187/04	PODPIS	NR RYS. E-05
SPRAWDZIŁ	inż. Marek Czerwonko UAN7342/10/91; PDL/IE/0248/01	PODPIS	NR STR. 9

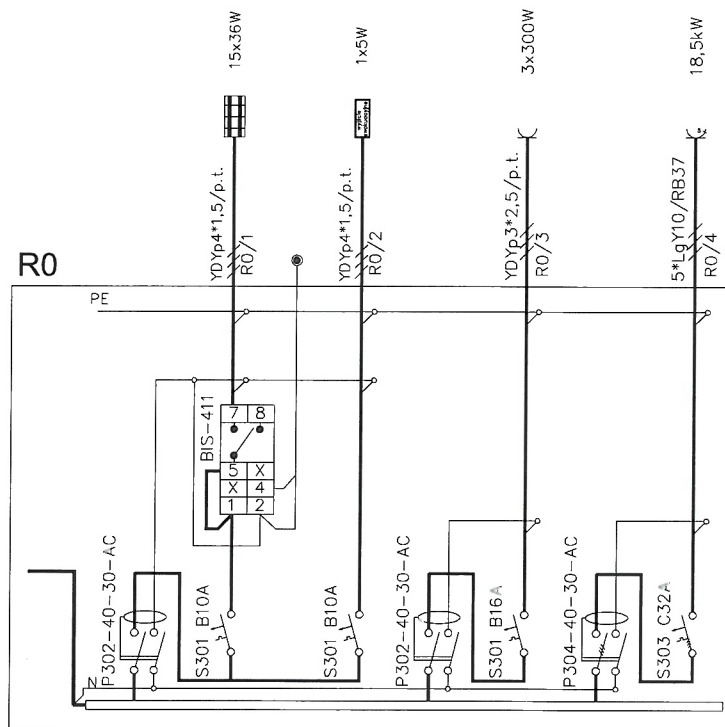

FRAGMENT ISTNIEJĄCEJ ROZDZIELNI R0 W POMIESZCZENIU
MAGAZYNU 0/13 - CZĘŚĆ DOBUDOWYWANA

ochrona przeciwporażeniowa dodatkowa samoczynne wyłączenie zasilania			
Elektryczna Pracownia Projektowo - Inwestycyjna "GRID" Maciej Czerwono 18-400 Łomża, ul. Polowa 33/12 R-200081400; NIP 718-125-81-30 tel.: 86 2162768; tel. kom.: 603 684 292, m.czerwono@wp.pl			
INWESTOR	"Instalator" s.j. W.J. i M.G. Nowik ul. Zjazd 2 18-400 Łomża	DATA	09.05.2015r.
OBIEKT ADRES	Rozbudowa budynku usługowo-handlowego, ul. Zjazd 2, 18-400 Łomża, działka nr ewid. 10072, 10076/2, 10074/2, 10073/4, 10073/5.	STADIUM	PB
NAZWA RYSUNKU	Instalacje elektryczne - fragment rozdzielni R0.	SKALA	-
PROJEKTANT NR UPR.	mgr inż. Maciej Czerwono PDL/0062/PWOE/04; PDL/IE/0187/04	PODPIS	NR RYS. E-06
SPRAWDZIŁ	inż. Marek Czerwono UAN7342/10/91; PDL/IE/0248/01	PODPIS	NR STR 10

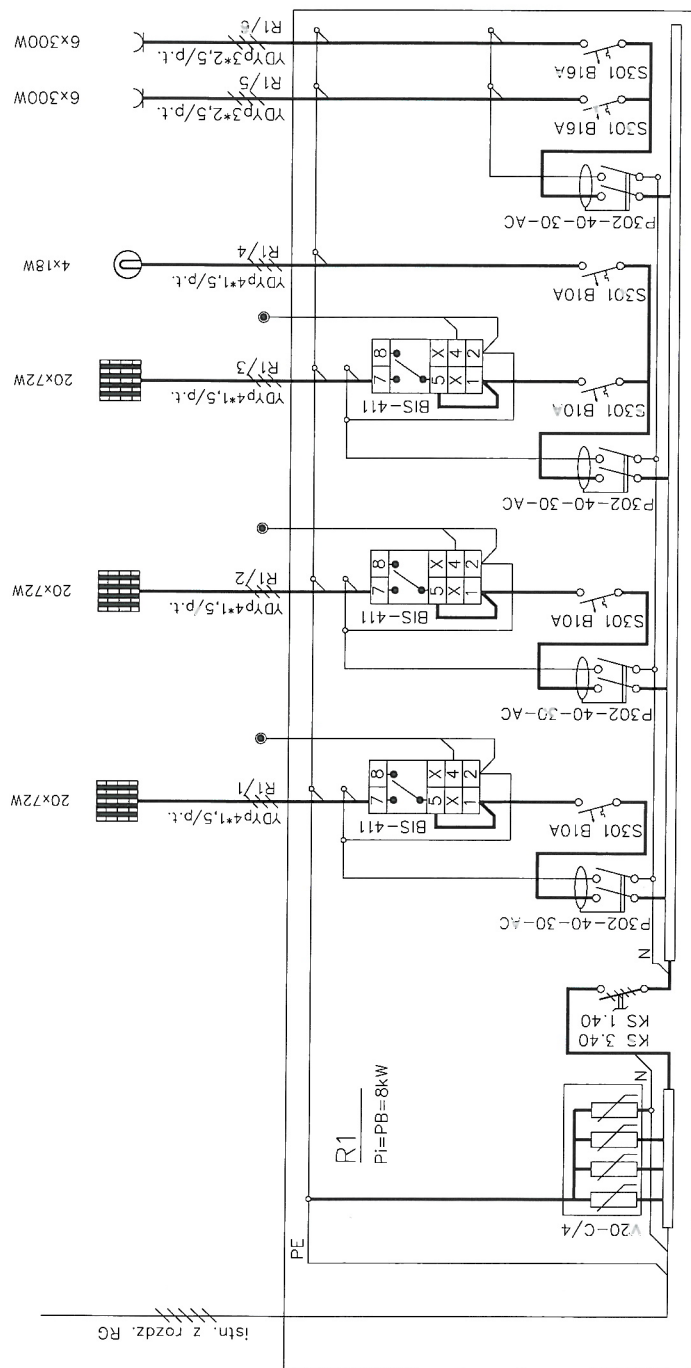

Rozdz. typu RN 3*18-55 (LEGRAND)

ochrona przeciwporażeniowa dodatkowa samoczynne wyłączenie zasilania			
Elektryczna Pracownia Projektowa - Inwestycyjna "GRID" Maciej Czerwono 18-400 Łomża, ul. Polowa 33/12 R-200081400; NIP 718-125-81-30 tel.: 86 2162768; tel. kom.: 603 684 292, m.czerwono@wp.pl			
INWESTOR	"Instalator" s.j. W.J. i M.G. Nowik ul. Zjazd 2 18-400 Łomża	DATA	09.05.2015r.
OBIEKT	Rozbudowa budynku usługowo-handlowego, ul. Zjazd 2, 18-400 Łomża, działka nr ewid. 10072, 10076/2, 10074/2, 10073/4, 10073/5.	STADIUM	PB
NAZWA RYSUNKU	Instalacje elektryczne - rozdzielnia R1.	SKALA	-
PROJEKTANT NR UPR.	mgr inż. Maciej Czerwono PDL/0062/PWOE/04; PDL/IE/0187/04	PODPIS	NR RYS. E-07
SPRAWDZIŁ	inż. Marek Czerwono UAN7342/10/91; PDL/IE/0248/01	PODPIS	NR STR 11